



# 醫承通簡介

醫管局中醫部  
2022年5月19日

# 背景



# 中醫醫療資訊系統連接部件(CMIS On-ramp)先導計劃



FREE

免費中醫醫療資訊系統

FREE

免費安裝、  
熱線及上門技術支援

- 2020年第二季推出
- 參加診所主要來自中醫藥發展基金或中醫同業互相轉介
- 旨在收集用家對CMIS On-ramp 先導版的設計及工作流程上的意見，以改善及建立CMIS On-ramp 的最終版本

# 中醫醫療資訊系統連接部件(CMIS On-ramp)先導計劃

- 運行診所：**66**間 (截至2022年5月10日)
  - 透過網上視像面談及網上問卷調查，收集參與者的意見及建議
  - 參考診所用家及專家小組的意見，系統經多次改良後，將於2022年第二季正式推出
- 最終版本 -- 醫承通 EC Connect

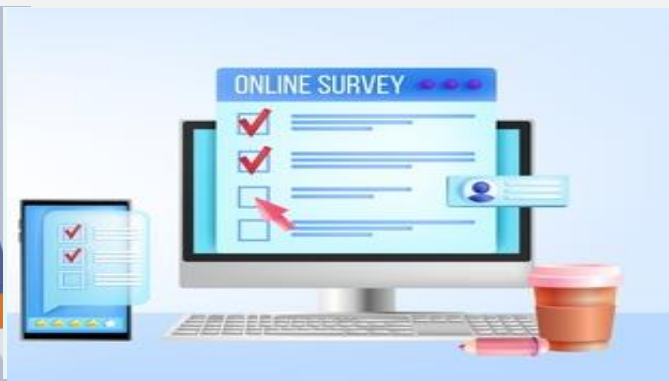
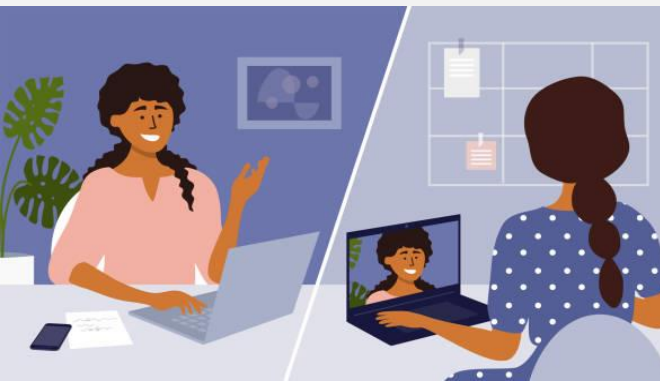



# 醫承通簡介





## 目的

- ❖ 建立一個即時可用中醫臨床管理系統
- ❖ 提高日常營運效率
- ❖ 簡易連接電子健康紀錄互通系統

❖ 一站式診症服務

❖ 對象為私人執業、個人或團體的中醫服務提供者

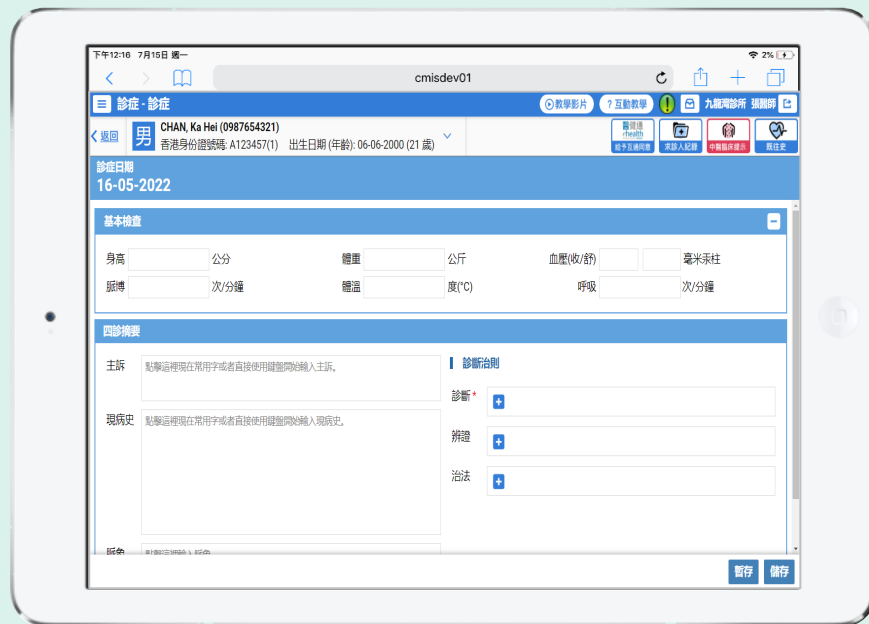



## 標準化

系統採用的術語經由專案小組進行標準化，如：診斷、辨證、治法、中藥、敏感及不良藥物反應紀錄等。



## 彈性

根據醫師個人習慣設定常用字，如主訴、現病史、處方藥物等，以加快輸入速度。



## 安全

符合電子健康紀錄的保安及安全要求。



## 互通

具備與電子健康紀錄互通系統互通病人臨床資料的功能。





## 登記

- 登記
- 預約
- 繳費



## 診症

- 診症
- 處方
- 非藥物治療
- 中醫證明書

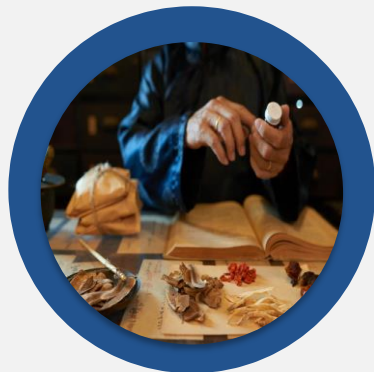

## 藥房

- 藥物資料
- 庫存
- 配藥



## 管理

- 報表
- 設定
- 診所管理

## 診症

- 輸入基本檢查資料
- 瀏覽病人過往病歷/過敏紀錄/既往史
- 輸入病人四診摘要



診症 - 診症

CHAN, Ka Hei (0987654321)  
香港身份證號碼: A123457(1) 出生日期 (年齡): 06-06-2000 (21 歲)

診症日期  
16-05-2022

**基本檢查**

身高  公分 體重  公斤 血壓(收/舒)   毫米汞柱  
脈搏  次/分鐘 體溫  度(°C) 呼吸  次/分鐘

**四診摘要**

主訴

現病史

**診斷治則**

診斷\*

辨證

治法

暫存 儲存

# 主要功能

## 處方

- 新增/編輯處方
- 飲片/ 配方顆粒(單味、複方藥物)
- 列印處方

診症 · 處方

[教學影片](#)
[? 互動教學](#)
!
九龍灣診所
張醫師

< 返回

男
CHAN, Ka Hei (0987654321)  
香港身份證號碼: A123457(1) 出生日期(年齡): 06-06-2000 (21 歲)

診症日期
16-05-2022

藥物資料
新增配方顆粒處方

	藥物名稱	每日份量		定價
		克(濃)	克(草)	
1	桂枝加厚樸杏子湯 <span style="color: red;">複</span>	12.00		81.60 <span style="color: red;">✖</span>
	桂枝		8.64	
	炙甘草		5.76	
	生薑		8.64	
	白芍		8.64	
	大棗		5.76	
	厚樸		5.76	
	杏仁		9.72	

每日總份量: 12.00 克(濃)
每日定價: 81.60

預設處方
+ 新增藥物

 日數: 3      總定價: 244.80

用法及給藥指示

口服
外用

服用 3 日 每日 2 次 每次 1 包

重配指示
重置

處方於 27-05-2022 前可重配 1 次

指示

點擊這裡選擇常用指示或者直接使用鍵盤輸入指示。

醫囑

點擊這裡選擇常用醫囑或者直接使用鍵盤輸入醫囑。

不需配藥

刪除
暫存
儲存
其他診療項目

# 主要功能

## 臨床決策支援

- 具有配伍禁忌臨床用藥提示功能
- 參考《中華人民共和國藥典》(2020年版)(一部)
- 提示醫師已處方藥物的配伍禁忌

The screenshot displays a clinical decision support system interface. At the top, it shows the patient's name 'CHAN, Ka Hei (0987654321)', gender '男', and Hong Kong ID 'A123457(1)'. The visit date is '16-05-2022'. A red warning banner indicates a '藥物提示' (Drug Alert) for '配伍禁忌' (Drug Interaction). The specific warning is for '製川烏, 平貝母' (Prepared Aconitum, Platyodon). The reason provided is '川烏不宜與平貝母同用。' (Aconitum should not be used with Platyodon). The interface includes buttons for '取消' (Cancel) and '確定' (Confirm).

## 非藥物治療

- 新增/編輯療法
- 使用穴位圖增加治療部位/增加預設療法

診症 - 非藥物治療

教學影片 ? 互動教學 九龍灣診所 張國師

男 CHAN, Ka Hei (0987654321) 香港身份證號碼: A123457(1) 出生日期 (年齡): 06-06-2000 (21 歲)

診症日期: 16-05-2022

序	取穴/部位	位置			備註
		預設	左	右	
1	阿是穴	左	右	兩側	
2	大腸俞	左	右	兩側	
3	委中	左	右	兩側	
4	腰陽關	左	右	兩側	
5	腎俞	左	右	兩側	
6	崑崙	左	右	兩側	

刪除

診症 - 非藥物治療

教學影片 ? 互動教學 九龍灣診所 張國師

女 WONG, LILY (PNTEST001) 出生日期 (年齡): 11-02-1988 (34 歲)

頭頸部穴位圖

前頂 額角 五處 額髕 神庭 本神 額角 額乳 額髮 神庭 額角 額髮 額乳 額髮 額乳 額髮

魚尾 印堂 睛竹 睛明 承泣 耳尖 太陽

離開 確定

## 中醫證明書

- 為病人簽發及列印病假/到診證明書

診症 - 中醫證明書 教學影片 互動教學 九龍灣診所 張醫師

[返回](#) **男** CHAN, Ka Hei (0987654321)  
香港身份證號碼: A123457(1) 出生日期 (年齡): 06-06-2000 (21 歲)

醫健通 ehealth 給予互通同意 求診人紀錄 中醫臨床提示 既往史

**病假證明書** 到診證明書

診斷 感冒

給予病假 1 日

由 16-05-2022 上午 至 16-05-2022 下午

備註

列印選項 求診人編號 身份證號碼

簽發 其他診療項目



## 統計報表

- 輸出診所相關資料報表



九龍灣中醫診所 | 地址：九龍九龍灣九龍灣大廈9樓A室  
電話：1234 5678

求診人清單

性別：全部 年齡：N/A 姓名：chan

求診人姓名 (英文)	求診人姓名 (中文)	求診人編號	性別	年齡	出生日期	流動電話	其他電話
Chan, Ka Ming	N/A	ASDAS	男	22 歲	01-01-2000	12121	N/A
Chan, Ka Ming	N/A	ASDASCVCV	男	22 歲	01-01-2000	54654	N/A
CHAN	N/A	123	男	31 歲	11-11-1990	N/A	N/A
CHAN	N/A	PN21000000007	男	20 歲	15-11-2001	12345678	N/A
CHAN	N/A	PN18276	未知	5 歲	26-09-2016	N/A	N/A
CHAN	N/A	PN18274	女	5 歲	27-11-2016	N/A	N/A
CHAN	N/A	PN18275	女	4 歲	28-11-2017	N/A	N/A
CHAN	N/A	PN18132	女	4 歲	2018	123	321
CHAN	N/A	PN18133	女	4 歲	2018	123	123
CHAN	N/A	PN18135	女	4 歲	2018	N/A	N/A
CHAN	N/A	PN18136	女	4 歲	2018	123	123
CHAN	N/A	PN18137	女	4 歲	2018	N/A	N/A
CHAN	N/A	PN18139	女	3 歲	01-08-2018	N/A	N/A
CHAN	N/A	PN18143	男	3 歲	01-08-2018	N/A	N/A
CHAN	N/A	PN18144	未知	3 歲	01-08-2018	N/A	N/A
CHAN	陳六大	PN18142	女	3 歲	02-08-2018	N/A	N/A
CHAN	N/A	PN18149	女	3 歲	02-08-2018	N/A	N/A
CHAN	N/A	NEWL0001	男	3 歲	02-09-2018	N/A	N/A
CHAN	N/A	PN18184	未知	3 歲	02-09-2018	213	2312
CHAN	N/A	PN18229	男	3 歲	02-10-2018	11223344	N/A

# 主要功能

## 藥物資料

- 儲存藥物資料
- 編輯現有藥物資料  
或新增藥物

☰ 藥物資料
🎥 教學影片 ? 互動教學 ⚠️ 九龍灣診所 張醫師 🏠

藥物名稱: 八珍湯      藥物類別: 配方顆粒

藥物資料	供應商	註冊產品有效成份及份量	本藥庫資料
<div style="border-bottom: 1px solid #ccc; margin-bottom: 5px;"> <div style="display: flex; justify-content: space-between;"> <div style="width: 48%;"> <p><b>基本資料</b></p> <p>藥物名稱: <input type="text" value="八珍湯"/></p> <p>藥物別名: <input type="text"/></p> <p>產品註冊號碼: <span>HKP</span> <input type="text" value="08271"/></p> </div> <div style="width: 48%;"> <p>藥物編號: <input type="text" value="20002001"/></p> <p>藥物類別: <span>配方顆粒</span> <span>單味</span> <span>複方</span></p> <p>產品條碼: <input type="text"/></p> </div> </div> </div> <div style="border-bottom: 1px solid #ccc; margin-bottom: 5px;"> <p><b>使用詳情</b></p> <p>生效: <input checked="" type="checkbox"/></p> <p>處方單位: <span>克(濃)</span></p> <p>濃縮比例: <input type="text"/> 克(濃) = <input type="text"/> 克(草)</p> <p>獨立裝: <input checked="" type="checkbox"/> 獨立裝含量: <input type="text" value="0.1"/> <span>克(濃)</span></p> <p>診所建議上限: 每日 <input type="text"/> 克(濃)</p> </div> <div style="border-bottom: 1px solid #ccc; margin-bottom: 5px;"> <p><b>醫健通中藥藥用產品</b></p> <p>藥用產品名稱: <input type="text" value="八珍湯 - 【農本方】 - 顆粒劑(沖劑)"/>      藥用產品別名: <input type="text"/></p> </div> <div style="display: flex; justify-content: space-between; margin-top: 5px;"> <span>取消編輯</span> <span>配對</span> <span>儲存</span> </div>			

# 主要功能

## 配藥

- 為病人進行處方配發及重配
- 根據需要選擇不同的劑量顯示方式
- 以掃描器和電子磅稱量顆粒

處方配發
教學影片 ? 互動教學 !
九龍灣診所 張醫師

< 返回

男

CHAN, Ka Hei (0987654321)  
香港身份證號碼: A123457(1) 出生日期 (年齡): 06-06-2000 (21 歲)

+
求診人紀錄
中醫臨床提示

處方號碼  
**PR220000098 (待配藥)**

顯示劑量: **每包配藥量** 每日配藥量 總配藥量

藥物名稱	藥物編號	每包配藥量
1 桂枝加厚樸杏子湯 (HKP-08224)	20002168	6.00 克(濃)

處方總量 (濃克) 6.00克

藥物類別  
**配方顆粒**

配藥號碼  
**DI220000097**

**服用指示**  
服用3日, 每日2次, 每次1包。共6包

**重配詳情**  
處方於27-05-2022前可重配1次。

**指示**

**醫囑**

處方配發
列印配藥單

## 藥物存貨

- 檢視藥物存貨
- 新增及檢視藥物入貨/存貨紀錄

藥物存貨清單									
藥物搜尋 <input type="text" value="藥物名稱/別名/產品註冊號碼/拼音/藥物編號/條碼"/>									
藥物類別 <input type="text" value="全部"/>									
狀況 <input type="text" value="全部"/>									
查詢									
存貨清單									
狀況	藥物編號	藥物名稱	藥物類別	總存量↓	缺貨警告量	單位	定價	成本價	
	0000062	人參	飲片	100970.6	100	克	16	8	
	0000004	生川烏	飲片	99957	100	克	0.4	0.2	
	0000006	生天仙子	飲片	99388.5	100	克	0.6	0.3	
	1000068	三叉苦	配方顆粒	11760		克	6.8	3.4	
	0000068	三叉苦	飲片	10901	100	克	6.8	3.4	
	0000002	生千金子	飲片	10790	100	克	0.2	0.1	
	1000067	三七粉	配方顆粒	9984.4		克	6.7	3.35	
	0000005	製川烏	飲片	9790	100	克	0.5	0.25	
	00000470	阿膠	配方顆粒	7990	100	克	12.32	12	
	20002243	桂麻各半湯	配方顆粒	6996	100	克	4.3	2.1	
	00000382	阿膠	飲片	6591		克	8	1	
	1000071	醋三棱	配方顆粒	6200	100	克	4	3.55	
	0000069	三白草	飲片	6200	100	克	6.9	3.45	
	0000071	醋三棱	飲片	5200	100	克	7.1	3.55	
	10000661	掃地茶	配方顆粒	4568	100	克	6.1	1	
	10000383	阿膠珠	配方顆粒	4305		克	8.3	4.15	
	10000564	麻黃	配方顆粒	4162.1	100	克	6.4	3.2	
	10000490	桂枝	配方顆粒	3541.04	100	克	2.5	1.25	
	00000373	卷柏	飲片	3433	100	克	7.3	3.65	

停用 缺貨警告 < 第1-100 / 2638個項目 > [列印清單](#)

# 全新功能設計



相機功能



新增報表



求診人紀錄搜尋



連接醫健通

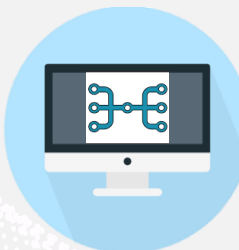

中藥術語表配對及更新



列印藥物標籤



自訂列印本頁首設計



妊娠提示

# 列印藥物標籤

## 列印標籤

### 九龍灣診所

求診人姓名： 陳大文	性別： 男
求診人編號： 12345667	配藥日期： 13-05-2022
處方類別： 飲片	處方號碼： PR220000104
	配藥號碼： DI2200000102

藥物名稱	每劑配藥量	藥物名稱	每劑配藥量
1. 生川烏	1.00克	2. 製川烏	2.00克
3. 製千金子(千金子霜)	3.00克	4. 生天仙子	4.00克

口服。服用5日，每日6劑。共30劑。處方於20-05-2022前可重配2次。

指示： 先煎藥：將先煎藥先煎30至60分鐘。

醫囑： 忌蝦蟹、花生、芋頭、牛羊等發物。



✓ 用戶可在配發後列印  
藥物標籤



# 中藥術語表配對及更新功能

醫健通藥用產品配對

教學影片 互動教學 九龍灣診所 張醫師

藥物搜尋  藥物類別  單味 複方

未配對藥物  待更新版本之藥物  藥物名稱配對  狀況

醫健通藥用產品配對

狀況	藥物編號	藥物名稱	藥物類別	產品註冊號碼	醫健通中藥藥用產品名稱	醫健通藥用產品編號	配對原因
	00000834	甘草	飲片		甘草 - 飲片	9811662	<input type="button" value="更新配對"/>
	00000835	炙甘草	飲片		炙甘草 - 飲片	9811663	<input type="button" value="更新配對"/>
	10000834	甘草	配方顆粒		甘草 - 顆粒劑(沖劑)	9811892	<input type="button" value="更新配對"/>
	10000835	炙甘草	配方顆粒		炙甘草 - 顆粒劑(沖劑)	9811893	<input type="button" value="更新配對"/>

非生效  第1-4 / 4個項目

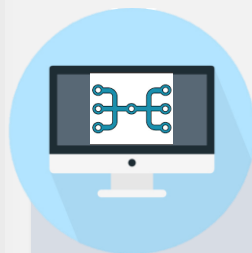

用戶可適時修改或更新其系統內的中藥配對

## 菜單 - 登入醫健通



- 首頁
- 登記
- 預約
- 診症
- 處方配發
- 繳費
- 登入醫健通**
- 求診人查詢
- 藥物資料
- 醫健通藥用產品配對
- 庫存
- 統計報表
- 管理
- 設定

## 病人登記 - 給予互通同意

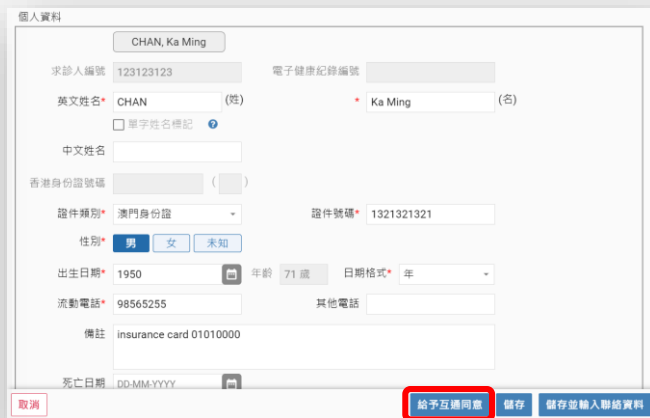

個人資料

CHAN, Ka Ming

求診人編號: 123123123 電子健康紀錄編號: [ ]

英文姓名: CHAN (姓) \* Ka Ming (名)

單字姓名標記

中文姓名: [ ]

香港身份證號碼: [ ]

證件類別: 澳門身份證 證件號碼: 1321321321

性別:  男  女  未知

出生日期: 1950 年齡: 71 歲 日期格式: 年

流動電話: 98565255 其他電話: [ ]

備註: insurance card 01010000

死亡日期: DD-MM-YYYY

## 診療版面 - 連接取覽器



陳大文 (12345667) 證件號碼: MA1234 出生日期 (年齡): 09-2015 (6 歲)

醫健通 ehealth 求診人紀錄 中醫藥管理 醫健通

診症日期: 01-12-2021

基本檢查

身高 [ ] 公分 體重 [ ] 公斤 血壓(收/舒) [ ] [ ] 毫米汞柱

脈搏 [ ] 次/分鐘 體溫 [ ] 度(C) 呼吸 [ ] 次/分鐘

四診摘要

主訴: 點擊這裡現在常用字或者直接使用鍵盤開始輸入主訴。

現病史: 點擊這裡現在常用字或者直接使用鍵盤開始輸入現病史。

診斷: [ ]

辨證: [ ]

Clinical
Administration
Emergency Access
Standards
Information

MODEC4\_CMDR MODEC4\_CMDR
AA
Logout

病人熊果素 PARTICIPANT17, BEARBERRY  
 ID Doc No.: VERIFICATIONDATA17 ①     
 DOB : 26-Mar-2013     
 Age : 7 years     
 Sex : M     
 [Details](#)

中醫診斷

所有 本機構 其他機構
幫助

- ▶ 中醫診斷
- ▶ 中醫治療
- ▶ 中藥處方紀錄
- ▶ 中藥配藥紀錄
- ▶ 就診資料

中醫診斷 詳情 >

日期	病名	機構
2020年4月23日	失音, 感冒	中醫中心
2020年4月12日	反胃, 濕疹病	中醫中心
2020年4月2日	中暑, 癩	中醫中心
2020年3月20日	水火燙傷, 粉刺	中醫中心
2020年2月14日	泄瀉病	中醫中心
2020年1月18日	冷濕	中醫中心
2020年1月18日	自汗	中醫中心
2019年12月16日	鼻蝕	中醫中心
2019年10月14日	膽脹	中醫中心

>>更多

敏感及藥物不良反應 詳情 >

按此顯示已刪除紀錄。

致敏原	過敏詳情
bromhexine + caffeine + chlorphenamine + lysozym...	Certain, Other swelling
paracetamol	Certain, Angioedema, Ras...
doxycycline	Suspected, Manifestation ...
AUGMENTIN	Certain, Rash
PENICILLIN	Suspected, Manifestation ...

引發不良反應藥物	不良反應詳情
diclofenac + paracetamol	Severe, Dizziness
paracetamol	Mild, Cough, Palpitations, ...
diclofenac	Severe
methyl dopa	Mild
INDAPAMIDE	Mild
RAMIPRIL	Mild

中醫療法 詳情 >

日期	療法	機構
2020年4月23日	火針療法	中醫中心
2020年4月12日	溫針	中醫中心
2020年4月2日	毫針療法	中醫中心
2020年2月14日	正骨推拿療法	中醫中心
2020年1月18日	毫針療法	中醫中心
2020年1月18日	火針療法	中醫中心
2019年6月23日	灸灸療法	中醫中心
2019年5月22日	刺絡拔罐療法	中醫中心
2019年4月21日	艾炷直接灸療法	中醫中心

>>更多

就診資料 詳情 >

開始日期	專科	機構
2021年3月1日 10:50	Internal Medicine	KWH
2020年4月23日 13:51	Internal Medicine	TKO
2020年4月12日 10:51	Internal Medicine	CTM clinic
2020年4月2日 9:11	Internal Medicine	TKO
2020年2月14日 11:55	Pediatrics	HKCH
2020年1月18日 17:00	Speech Therapy	ABC Hospital
2019年1月23日 18:23	Speech Therapy	ABC Hospital

>>更多

中藥處方 詳情 >

日期	處方	機構
2020年10月1日	[飲片] 炒槐花, 絲瓜絡炭, 馬齒莧, 鹽...	中醫中心
2016年7月1日	[中成藥] 消石靈膠囊 - 【衍生】 - 膠...	中醫中心
1997年8月1日	[飲片] 炒槐花, 絲瓜絡炭, 馬齒莧, 鹽...	中醫中心
1997年7月1日	[中成藥] 消石靈膠囊 - 【衍生】 - 膠...	中醫中心
1997年7月1日	[配方顆粒] 藕節, 焦稻芽, 磁石	中醫中心
1997年7月1日	[配方顆粒] 藕節, 焦稻芽 [飲片] 白荷...	中醫中心
1997年7月1日	[配方顆粒] 藕節, 焦稻芽, 磁石	中醫中心
1997年7月1日	[飲片] 炒槐花, 絲瓜絡炭, 馬齒莧, 鹽...	中醫中心
1997年7月1日	[飲片] 白荷葉根, 鬱李仁 [中成藥] 消...	中醫中心
1997年7月1日	[飲片] 十六功勞藥	中醫中心
1997年7月1日	[配方顆粒] 藕節, 焦稻芽, 磁石 [飲片] ...	中醫中心
1997年7月1日	[飲片] 海藻, 核桃仁, 醋青皮, 炒花椒...	中醫中心
1997年7月1日	[飲片] 白荷葉根, 鬱李仁	中醫中心
1997年7月1日	[飲片] 海藻, 核桃仁, 醋青皮, 炒花椒...	中醫中心
1997年7月1日	[飲片] 十六功勞藥	中醫中心

>>更多

Feedback
↑
↓

# 相機功能



- ✓ 使用平板電腦進行拍攝
- ✓ 允許進行相片編輯，  
新增關鍵字及註釋
- ✓ 桌上電腦及平板電腦  
均可取覽相片

拍攝



新增關鍵字及註釋

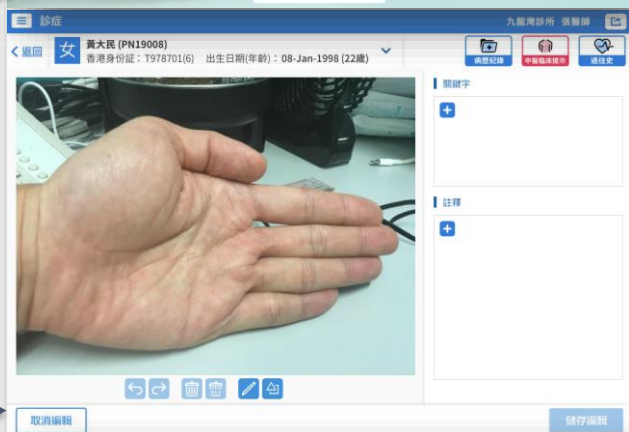

選擇文件夾及儲存



# 妊娠提示



- ✓ 參考《中華人民共和國藥典》  
(2020年版)(一部)  
妊娠禁忌藥物資料
- ✓ 診所可自訂妊娠禁忌藥物
- ✓ 提示醫師對懷孕病人的處方  
用藥

診症 - 處方

WONG, LILY (PNTEST001)  
出生日期 (年齡): 11-02-1988 (34 歲)

中醫臨床提示

過敏紀錄(非中藥) 0 中藥不良反應 0 臨床提示紀錄 1

懷孕

臨床提示 : 懷孕  
有效日期 : 由 01-01-2022 00:00 至 31-10-2022 23:59  
最後編輯 : 九龍灣診所 / 06-01-2022 17:45  
最初記錄 : 九龍灣診所 / 06-01-2022 17:45

刪除 編輯

標準術語 用戶自訂 已刪除

離開 過往修改紀錄 新增

診症 - 處方

CHAN, Mango (GOPC004)  
香港身份證號碼: Q656325(9) 出生日期 (年齡): 23-03-1955 (66 歲)

診症日期  
06-01-2022

用法及給藥指示

藥物提示

妊娠禁忌

生天仙子  
原因 孕婦禁用。 (\*必須輸入通過原因)

西紅花  
原因 孕婦慎用。

當歸  
原因 慎用

生半夏  
原因 禁止使用 (\*必須輸入通過原因)

取消 確定

# 求診人紀錄搜尋

求診人查詢 ◎ 教學影片 ? 互動教學 📍 九龍附診所 張醫師

← 返回 **男** CHAN, Ka Hei (0987654321)  
香港身份證號碼: A123457(1) 出生日期 (年齡): 06-06-2000 (21 歲)

預約紀錄 病歷紀錄 **中醫證明書紀錄** 處方紀錄 相片紀錄

顯示病假證明書  顯示到診證明書  顯示已簽發  顯示已作廢

求診日期	醫師	簽發日期	類別	狀態
02-09-2021	張醫師	02-09-2021	病假證明書	已簽發
09-06-2021	測試醫師	09-06-2021	病假證明書	已簽發
27-05-2021	張醫師	27-05-2021	到診證明書	已作廢
27-05-2021	張醫師	27-05-2021	病假證明書	已簽發
27-07-2020	張醫師	27-07-2020	到診證明書	已作廢
27-07-2020	張醫師	27-07-2020	病假證明書	已作廢
27-07-2020	張醫師	27-07-2020	到診證明書	已簽發
27-07-2020	張醫師	27-07-2020	病假證明書	已簽發
13-08-2019	測試醫師	13-08-2019	到診證明書	已簽發
13-08-2019	測試醫師	13-08-2019	病假證明書	已簽發
10-04-2019	張醫師	10-04-2019	病假證明書	已簽發
03-04-2019	侯醫師	03-04-2019	病假證明書	已簽發
07-03-2019	洪醫師	08-03-2019	病假證明書	已簽發
04-01-2019	洪醫師	04-01-2019	病假證明書	已簽發

查詢更多紀錄 重印



- ✓ 記錄求診人的每次求診資料，方便醫師搜尋求診人的病歷
- ✓ 允許列印紀錄



# 新增報表



- ✓ 新增多項收入及成本統計報表
- ✓ 允許以個別醫師分析成本
- ✓ 可以EXCEL格式匯出報表

九龍灣診所							
地址：九龍灣觀賢徑1號九龍灣國際醫貿中心7樓 7/F, KITEC, Kowloon Bay, Kowloon HK@gmail.com 電話：29723108							
每日收費項目報表							
日期：03-09-2022	醫師：全部						
收費號碼	中醫師	中醫師編號	中醫師姓名	收費項目	藥費(\$)	針灸(\$)	實收(\$)
8220000012	甄偉強(甄)D1	PH2200000001	WONG, WAI TONE	診費	3000.00	300.00	2700.00
				醫藥	3000.00	300.00	4515.00
				治療	10000.00	1399.00	8601.00
				醫藥費(針)	2000.00	222.20	1777.80

九龍灣診所												
地址：九龍灣觀賢徑1號九龍灣國際醫貿中心7樓 7/F, KITEC, Kowloon Bay, Kowloon HK@gmail.com 電話：29723108												
醫師處方成本												
中醫師：全部	藥物類別：全部	處方日期：2022/03/04										
處方日期	中醫師	中醫師編號	處方號碼	處方類別	服用日期	藥物編號	藥物名稱	成本(\$)	用量	單位	總成本(\$)	處方號碼
2022-03-04	WCM079	PH2200000001	PH2200000088	丸/丹類(針)	7	CM1810000836	滋陰助中散	1.80	139.95	包(個)	251.87	2416.00
						CM1810000881	綠豆	4.28	14.00	包(個)	59.90	
						CM1820002068	知母陳皮丸	3.40	109.62	包(個)	372.71	
						CM1820002108	抑肝消積散	0.30	84.00	包(個)	25.20	
						CM1820002120	滋陰潤肺散	1.00	217.99	包(個)	217.99	
						CM1820002190	補肺解毒散	1.50	390.00	包(個)	1974.00	
						CM2000000461	丸散類	0.10	143.80	包(個)	14.38	
2022-03-04	WCM079	PH2200000001	PH2200000476	丸/丹類(針)	8	CM1810000062	丸散	6.00	100.00	包(個)	600.00	1762.00
						CM1810000128	丸散	0.40	80.00	包(個)	32.00	
						CM1810000318	針灸	0.90	60.00	包(個)	54.00	
						CM1810000439	針灸	1.95	100.00	包(個)	195.00	
						CM1810000487	針灸	2.35	55.55	包(個)	130.07	
						CM1810000509	針灸	0.48	10.09	包(個)	4.82	
						CM1810000683	針灸	4.15	88.66	包(個)	369.60	
						CM1810000693	丸散	1.08	200.00	包(個)	208.00	
						CM1820000855	藥水	4.23	13.00	包(個)	55.25	
						CM1810001007	針灸	0.35	30.00	包(個)	10.50	
						CM1820002009	丸散類(藥散)	0.45	130.00	包(個)	58.50	
						CM1820002029	丸散類(藥散)	1.45	100.00	包(個)	145.00	
						CM2000000461	丸散類	0.10	180.00	包(個)	18.00	

列印者：管理員  
列印日期時間：12-09-2022 12:28

第 1 頁 / 共 1 頁

九龍灣診所									
地址：九龍灣觀賢徑1號九龍灣國際醫貿中心7樓 7/F, KITEC, Kowloon Bay, Kowloon HK@gmail.com 電話：29723108									
預約清單									
日期：04-09-2022 至 12-09-2022	中醫師：全部	狀態：全部							
日期	中醫師	時間	中醫師編號	中醫師姓名	性別	年齡	電話號碼	狀態	備註
04-09-2022	甄偉強	10:45 - 11:00	11394667	鍾大文	男	6歲	86834213	已預約	N/A
		10:45 - 11:00	ABC1387	WONG, Strawberry	女	48歲	012345678 9901234567 990123456789	已預約	N/A
		12:18 - 12:30	ABC1387	WONG, Strawberry	女	48歲	012345678 9901234567 990123456789	已預約	N/A
	甄偉強(甄)D1	10:45 - 11:00	PH2200000001	WONG, LIAT ONE	男	22歲	42010901	已預約	N/A
		14:18 - 14:30	PH2000000004	WONG, Tai Four	男	6歲	679786	已預約	N/A
		14:18 - 14:30	PH2200000001	WONG, LIAT ONE	男	22歲	42010901	已預約	N/A
	WCM079	14:30 - 14:45	PH2200000001	WONG, LIAT ONE	男	22歲	42010901	已預約	N/A
10-09-2022	甄偉強	10:15 - 10:30	CF1234	雷小心	女	31歲	98789876	已預約	N/A
11-09-2022	甄偉強(甄)D1	11:09 - 11:18	PH2100000099	WONG, DME	男	22歲	21112109	已預約	N/A
21-09-2022	甄偉強	18:45 - 17:00	CF1234	雷小心	女	31歲	98789876	已預約	N/A
19-09-2022	甄偉強(甄)D1	17:40 - 17:50	PH2200000029	KWONG, CHARLIE	男	22歲	80090900	已預約	N/A
		17:40 - 17:50	PH2200000021	甄國權(甄)	女	36歲	850 99797994	已預約	N/A
06-04-2022	甄偉強	10:30 - 10:45	MHN201712061	CHEUNG, APPLE	女	34歲	852 91234567	已預約	N/A
		18:30 - 18:45	PH2200000014	CHEUNG, Ka Yan	女	82歲	2842683	已預約	N/A
		18:45 - 18:00	20180828	阮文	男	64歲	N/A	已預約	N/A
		18:45 - 18:00	PH2000000014	CHEUNG, char man	女	5歲	2123244	已預約	N/A

列印者：管理員  
列印日期時間：12-09-2022 12:34

第 1 頁 / 共 4 頁

# 列印本自訂頁首



提供兩個頁首版本：

1. 標準格式：包括公司標誌，診所名稱、聯絡電話及地址
2. 自訂格式：用家可上載限定尺寸的圖像以自訂頁首

## 標準格式



### 九龍灣診所

地址：九龍灣區實徑1號九龍灣國際醫藥中心7樓 7/F, KITEC, Kowloon Bay, Kowloon ABC@gmail.com

電話：29770108

#### 中醫病歷紀錄

求診人姓名： CHAN Ka Hei 年齡/性別： 21歲/男  
求診人編號： 0987654321 求診日期： 09-Jun-2021

處方類別： 配方顆粒 處方號碼： PR210000035  
診斷： 熱燙傷目病

藥物名稱	每日份量	中藥材成份及份量
大黃	10.00克	50.00克
厚樸	10.00克	50.00克
枳實	10.00克	50.00克
芒硝	10.00克	50.00克
柴胡	5.00克	25.00克
當歸	5.00克	15.00克
茯苓	5.00克	25.00克
白芍	5.00克	25.00克
白朮	5.00克	15.00克
炙甘草	5.00克	25.00克
薄荷	5.00克	25.00克
生薑	5.00克	25.00克

## 自訂格式



### 九龍灣中醫診所

九龍九龍灣九展7樓 7/F, KITEC, Kowloon Bay, Kowloon

12345678

klmCMclinic

#### 處方箋

求診人姓名： CHAN Ka Hei 年齡/性別： 21歲/男  
求診人編號： 0987654321 求診日期： 02-12-2021

處方類別： 配方顆粒 處方號碼： PR210000093  
診斷： 熱燙傷目病

藥物名稱	每日份量	中藥材成份及份量
1. 大黃	10.00克	50.00克
2. 厚樸	10.00克	50.00克
3. 枳實	10.00克	50.00克
4. 芒硝	10.00克	50.00克
5. 柴胡	5.00克	25.00克
6. 當歸	5.00克	15.00克
7. 茯苓	5.00克	25.00克
8. 白芍	5.00克	25.00克
9. 白朮	5.00克	15.00克
10. 炙甘草	5.00克	25.00克
11. 薄荷	5.00克	25.00克
12. 生薑	5.00克	25.00克

# 申請安裝醫承通

## 由中醫診所負責



合資格的電腦配置



網路設備

## 由服務供應商負責



安裝及設置



用戶培訓、  
技術支援及維護



聯絡  
醫健通中醫項目團隊  
2794 3172





謝謝