

電子健康紀錄互通系統 中醫藥互通新里程

中醫師如何登記醫健通



電子健康紀錄申請及諮詢中心
2022年5月19日



參加醫健通的好處

病人

- 為你們建立終身和更全面的健康紀錄
- 讓你們獲得更適時和準確的診斷和治療



醫護機構

- 可快捷查閱醫健通紀錄作為參考，以提供更有效率及優質的醫護服務
- 減少重複檢驗和因紙本紀錄而有機會出現的錯誤





電子健康紀錄可互通資料範圍



登記成為醫護機構

步驟

01

細閱登記須知

- 醫護機構指南
- 實務守則

步驟

02

準備證明文件

- 商業登記證 / 公司註冊證

步驟

03

填寫申請表格

1

2

3



醫護機構
表格下載



醫健通
Electronic Health Record Sharing System (eHRSS)
Additional Healthcare Service Location Form
(Please fill in for each additional healthcare service location)

PART 1 - Information of Healthcare Provider (HCP)

Name of Business/ Corporation (English)

Name of Business/ Corporation (Chinese)

PART 2 - Information of additional healthcare service location (if any)

Name of Healthcare Service Location in eHRSS (English)

Company Phone Number

Address of Health Service Location (English)

Room/Floor

Building

Street

District

PART 3 - Information of Contact Person of The Healthcare Provider

Name (English)

Telephone Number same as above

(HKS)

Remarks: This may be required to submit additional ready-to-use QR code after the HCP registration is completed without further notice.

PART 4 - Healthcare Provider (HCP) Information

Name of Healthcare Provider (English)

Address of Healthcare Provider (English)

Company Phone Number

Building

Street

District

Number of additional healthcare service locations

PART 5 - Authorized Person and Identity Information

5.1 Authorized Person

Name

Position

Mobile Number

Signature

5.2 User Administrator or Other Staff Account

Name (English & Chinese)	Address	Professional Registration No.	HKS No. (if applicable)	Registered Health Address	Mobile Phone Number



技術設置



帳戶管理員

- 管理 醫健通使用者帳戶
- 醫健通辦公室 與 醫健通用戶之間的溝通橋樑



用戶管理人員
角色與職責

醫健通 ehealth

香港特別行政區政府 HKSAR GOVT

Electronic Health Record Sharing System 電子健康紀錄互通系統

User Name
用戶名稱



Login with iAM Smart

[More Info](#)

Important Reminder

1. All patient information is strictly confidential
2. Only access patient data for providing healthcare purpose
3. All access is logged
4. Do not share your account / token
5. Please change your password regularly

[Personal Information Collection Statement](#)

[Privacy Policy Statement](#)

[eHR SHARING](#)

[Regular System Maintenance Schedule](#)

HEALTHCARE RECIPIENT

HEALTHCARE PROVIDER

HEALTHCARE PROFESSIONAL

重要提示

1. 所有病人的資料都必須嚴格保密
2. 只可在提供醫護服務及有需要時取覽病人的資料
3. 每次的取覽均會被記錄
4. 切勿與其他人士共用你的帳戶/保安編碼器
5. 請定期更改密碼

[收集個人資料聲明](#)

[私隱政策聲明](#)

[定期系統提升時間表](#)

妥善保管 你的用戶資料



用戶只可以自己的帳戶取覽醫健通



切勿使用他人帳戶，違例者可被檢控



醫健通用戶提示

1. 切勿透露或與他人共用自己的用戶名稱和密碼
2. 設定高強度的密碼，並定期更改
3. 妥善保管帳戶登入資料
4. 使用系統後，緊記登出
5. 如發現可疑的取覽，應立即舉報



帳戶管理人員提示

1. 為每位用戶設立個人專屬帳戶
2. 確保只有獲授權的醫護專業人員方可取覽病人的電子健康紀錄
3. 適時更新用戶資料
4. 適時終止離職者的帳戶
5. 妥善記錄及管理每位用戶的取覽權限
6. 如發現可疑的取覽，應立即舉報



病人登記醫健通 / 獲取其互通同意流程

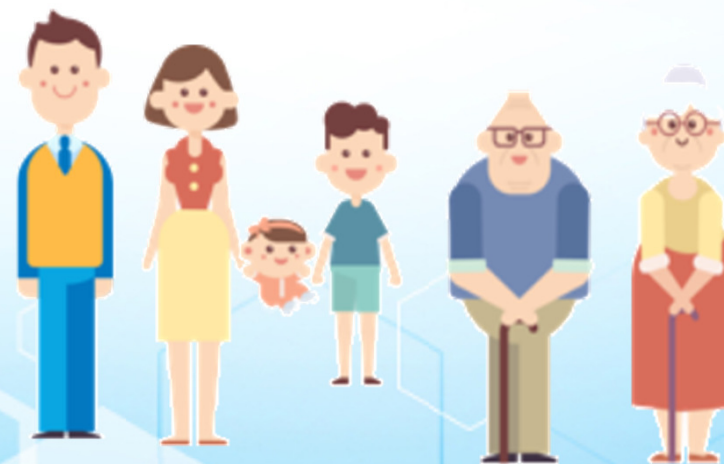

主要原則

參與同意



醫護提供者及病人
均已參與醫健通

自願登記

互通同意



病人向醫護提供者給予互通
同意以取覽其電子健康紀錄



醫護提供者可以取覽及
互通病人的電子健康紀錄

病人“正接受其護理”
及“有需要知道”

合資格人士

類別	詳情	遞交申請由
個人登記	<ul style="list-style-type: none">年滿16歲或以上 	本人
無能力給予同意的人士	<ul style="list-style-type: none">年滿16歲或以上無能力給予同意	代決人
兒童	<ul style="list-style-type: none">16歲或以下	代決人

代決人須陪同
無能力給予同意的人士和兒
童遞交申請

登記方法



網上登記  智方便
親身登記
網上登記
郵寄及傳真



互通同意：授權給醫護機構

方法



智能身份證插卡



授權號碼



醫健通eHealth App

提前取得互通同意

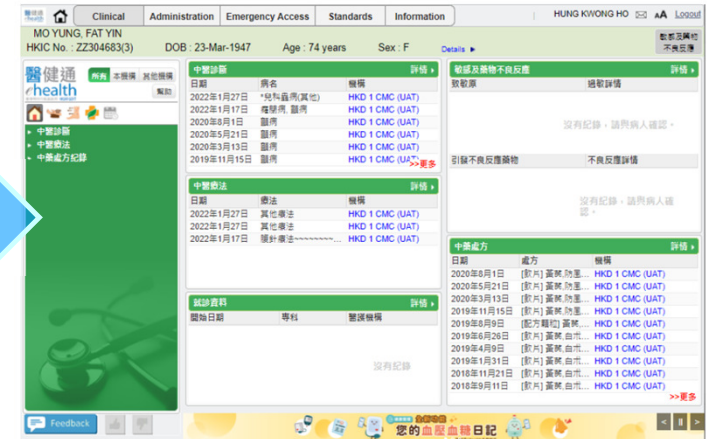

互通同意年期



宣傳短片



宣傳短片

社交媒體

醫健通 ehealth 電子健康紀錄互通系統 立即登記

為中醫藥資料互通作準備
進一步了解中醫醫療資訊系統連接部件

了解更多

搜尋已參加的醫護機構

尋找診所、醫院或醫生

醫健通 Electronic Health Record Sharing System
Government website

Home Reviews Videos Photos More

About

- 1 電子健康紀錄互通系統官方網頁
- 2 歡迎傳訊 - 醫健通 (HA Co. - 醫健通eHealth) 醫健通eHealth App 即將推出，為市民帶來便利！這套專為市民設計的App，可讓市民隨時隨地管理健康紀錄。HA Go 亦將與醫健通eHealth App 配合，為市民提供更方便的查詢服務。詳情請向醫健通查詢。
- 3 歡迎傳訊 (電子健康紀錄互通系統) (醫健通) 專頁。

73 people like this
79 people follow this

Instagram Search Log In Sign Up

electronic_health_record
Follow

醫健通 eHealth
醫健通 Electronic Health Record Sharing System
助你隨時隨地管理健康
Managing Your Health, anytime, anywhere.
www.ehealth.gov.hk

26 posts 27 followers 8 following

YouTube HK SIGN IN

疫苗二維碼隨身 出入更隨心
Go anywhere easily with vaccination record QR code

Electronic Health Record Sharing System 電子健康紀錄互通系統
911 subscribers

HOME VIDEOS PLAYLISTS

Uploads PLAY ALL

醫健通eHealth App - 備份與還原指南(Android 用戶)...

醫健通eHealth App - 添加及查閱血糖紀錄 Add and view...



<https://www.ehealth.gov.hk>



Electronic Health Record Sharing System



@electronic_health_record



YouTube Electronic Health Record Sharing System

電子健康紀錄申請及諮詢中心

	病人查詢熱線	3467 6300
	醫護人員查詢熱線	3467 6230
	傳真	3467 6099
	電郵	ehr@ehealth.gov.hk
	網頁	www.ehealth.gov.hk
	地址	香港九龍灣展貿徑1號 九龍灣國際展貿中心11樓1193室

謝謝！